

# Gal Etna

## **INCONTRO DI DIVULGAZIONE DEI BANDI DI ATTUAZIONE DEL PSL "ITACA"**

**Mis. 313 del PSR – Incentivazione di attività turistiche**

***Angela D'Arrigo***

**Biancavilla (CT), 22.06.2012**

Finalità e obiettivi della misura:

**Diversificazione delle attività economiche delle aree rurali.**

***Attraverso:***

- valorizzazione degli itinerari rurali;**
- fruizione delle risorse ambientali, paesaggistiche, tradizionali, culturali, alimentari.**

## Descrizione della misura 313

### **Azione A - “Infrastrutture su piccola scala per lo sviluppo degli itinerari rurali”**

- Centri di informazione e accoglienza turistica e agrituristica
- Centri ricreativi e culturali.
- Segnaletica turistica e agrituristica.

### **Azione B - “Servizi per la fruizione degli itinerari rurali”**

- Creazione di servizi per la fruizione turistica e agrituristica nelle aree rurali.



## GAL Etna - PSL Itaca

 **Territorio del GAL Etna**

 **I Comuni del GAL Etna:**

- ADRANO
- BELPASSO
- BIANCAVILLA
- BRONTE
- CATENANUOVA
- CENTURIPPE
- MALETTO
- MANIACE
- RAGALNA
- S. MARIA DI LICODIA

 **Fiume Simeto**

 **Ferrovia Circumetnea**

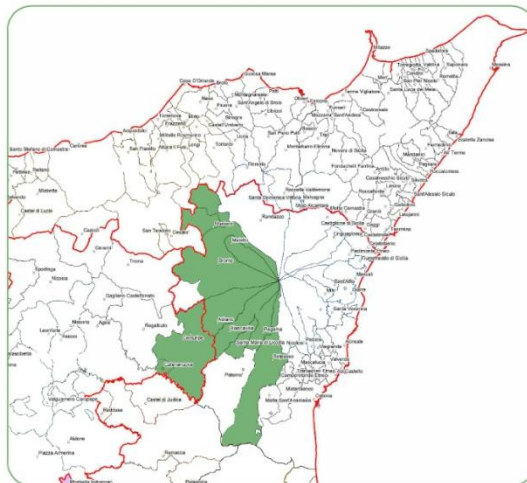

**Azione B: Creazione di un Sistema Integrato di Percorsi di Fruizione Turistico-rurale**

 **Le Stazioni del viandante ed il Vagone dei sapori**

 **Il percorso della lava**

 **Per il Simeto in mountain bike**

 **Andar per Teatri**

 **Percorsi d'Archeologia, Arte ed Architettura nella Valle del Simeto**

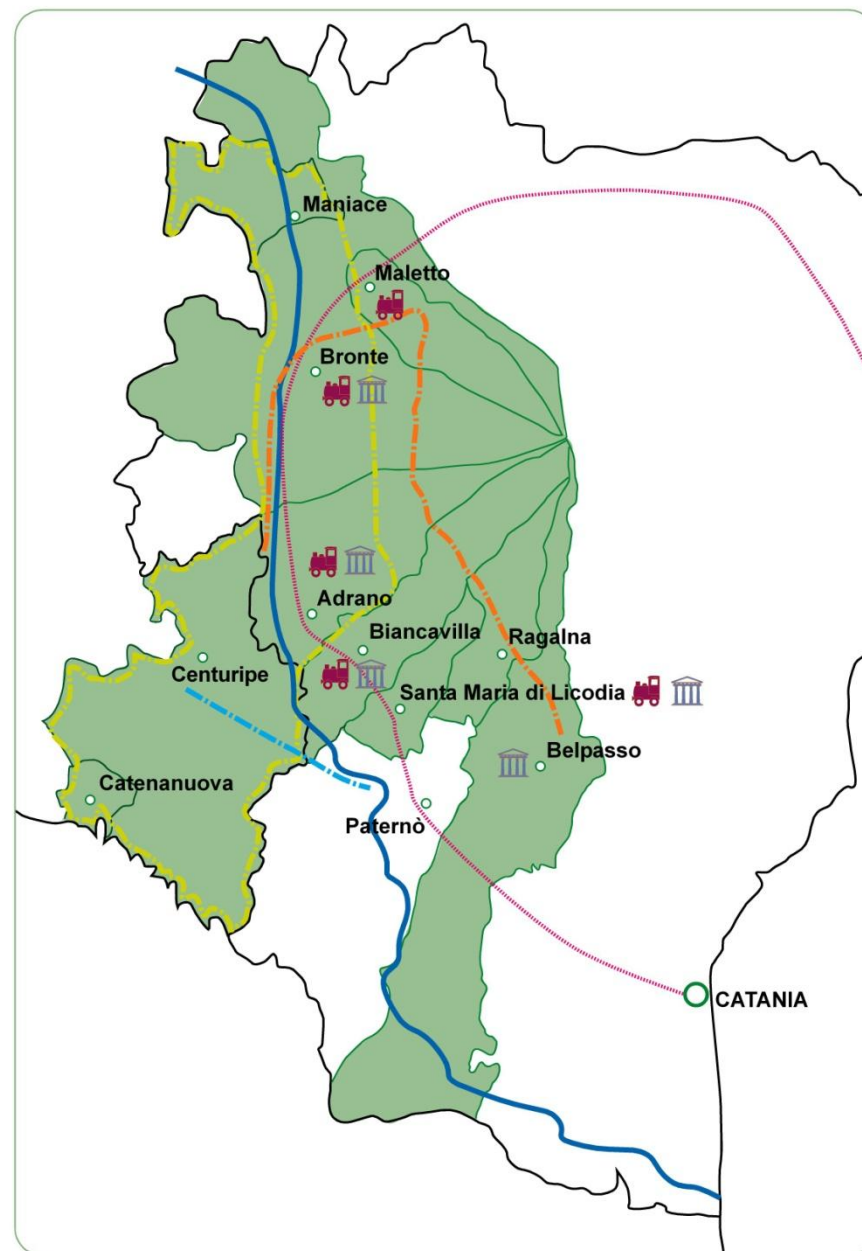

## **I percorsi di fruizione turistico-culturale del territorio del GAL Etna**

- 1. Il percorso della lava*
- 2. Andar per Teatri*
- 3. La porta dell'Etna*
- 4. Il Simeto in mountain bike*
- 5. Itinerari del Sacro*
- 6. Percorsi d'Archeologia*
- 7. A cavallo dei Parchi*

## I percorsi di fruizione turistico-culturale del territorio del GAL Etna - I

**1. Il percorso della lava.** Percorso naturalistico dedicato alla scoperta di una porzione di territorio del GAL Etna poco noto al grande pubblico ma di sicuro impatto emozionale, le Forre laviche del Simeto, visitabili attraverso sentieri già esistenti: resti di un fiume di magma incandescente che distrusse un paio di secoli fa una parte di Bronte e che solidificandosi ha assunto le forme più strane e inverosimili, collegato idealmente e fisicamente con le lave etnee di SS. Cristo a sud di Bronte (Piano dei Grilli).

**2. Andar per Teatri.** Il percorso rappresenta un modo originale di valorizzare e promuovere le tradizioni rurali del territorio del GAL "Etna", riproponendole attraverso la produzione teatrale di Nino Martoglio, promotore e importante esponente del teatro dialettale siciliano, che utilizzò spesso questi luoghi come ambientazione scenica per le proprie opere. Attraverso la costituzione di un network di strutture teatrali verrà organizzato un calendario di conferenze e rappresentazioni condiviso fra i teatri partecipanti.

## I percorsi di fruizione turistico-culturale del territorio del GAL Etna - II

**3. La porta dell'Etna.** Un percorso unitario che permette il collegamento della rete di trazzere sulle quali prospettano un certo numero di masserie e ovili, ancora attivi e funzionanti, e il "Palmento del Campiere", di proprietà del Comune di Maletto e già recuperato, con le piste forestali alto montane dell'Etna.

**4. Il Simeto in mountain bike.** Percorso di fruizione turistico-rurale dell'area simetina attraverso l'utilizzo del tracciato di una tratta ferroviaria dismessa da riattivare per la mobilità leggera, sul modello delle *Greenways* attive nel resto d'Europa.

**5. Itinerari del Sacro.** Nell'area simetino-etnea insiste un'articolata presenza di reti monastiche di grande valore storico-monumentale e artistico-paesaggistico, da valorizzare attraverso un percorso specifico che coinvolge sia il turismo rurale sia quello religioso. L'idea del sacro relaziona uomini e cose, tempo e spazio, centro e periferia, rurale e urbana: la geomorfologia del Val Demone, specificatamente nell'ambito simetino-etneo, con i suoi insediamenti antropici su infrastrutture economico-produttive già esistenti (acquedotti, canali, mulini e impianti idraulici) e i luoghi sacri che vi si insediano si presta efficacemente alla lettura e alla realizzazione di itinerari.

## I percorsi di fruizione turistico-culturale del territorio del GAL Etna - III

**6. Percorsi d'Archeologia.** Un percorso finalizzato alla riscoperta e valorizzazione di siti e monumenti di grande importanza storica e antropologica, agevolandone e la fruibilità: Castello normanno e Museo Archeologico di Adrano, Parco archeologico di Adrano con le mura Dionigiane, Mendolito, Torre araba (antica cartiera) di Bronte, etc.

**7. A cavallo dei Parchi.** Una rete di percorsi di "turismo equestre" nel territorio del Parco dell'Etna, per incrementarne la fruizione da parte di appassionati di equitazione di campagna, sull'esempio delle "Vie verdi d'Europa" e della "Dorsale appenninica" (dal Veneto alla Calabria). Il percorso "A cavallo dei Parchi" ha come obiettivo principale quello di promuovere e fare conoscere il territorio del Gal Etna ai numerosi appassionati di turismo equestre ed ai relativi accompagnatori, in uno degli ambienti più integri e suggestivi dell'entroterra siciliano, sul confine delle Province di Catania e Messina ed all'interno del territorio di due Parchi Naturali Regionali, Etna e Nebrodi.



## Intensità di aiuto e massimali di spesa

Per gli operatori che svolgono **attività di tipo non economico**, per finalità pubbliche e senza scopo di lucro, il sostegno è concesso in forma di contributo in conto capitale pari al **100% della spesa ammissibile**, in questo caso l'importo del progetto non potrà superare i **300.000 euro** e non si applica il regime de minimis.

In caso di attività economiche il sostegno è concesso ai sensi del regolamento (CE) n. 1998/2006 (**de minimis**) per un importo complessivo dell'aiuto concesso ad una medesima impresa che non può superare i **200.000 euro** nell'arco di tre esercizi finanziari con **un'intensità di aiuto pari al 75% della spesa ammissibile**.

L'investimento realizzato deve essere mantenuto per un periodo di **almeno 5 anni**.

## Criteri di selezione e priorità

<p><b>Qualificazione del soggetto proponente</b> <b>PESO MAX 15</b></p>	<p><b>Associazioni di imprese</b> <b>Fondazioni e associazioni senza scopo di lucro con finalità di promozione turistica</b></p>	<p><b>15</b> <b>10</b></p>
<p><b>QUALITA' E COERENZA DEL PROGETTO (MAX 65 punti)</b></p>	<p>Progetti realizzati in aree interessate da produzioni di qualità riconosciute                      Progetti realizzati all'interno del sistema regionale delle aree protette                      Utilizzo di TIC e innovazione tecnologica                      Numero di soggetti coinvolti e messi in rete:                          da 2 a 5 soggetti                          da 6 a 8 soggetti                          più di 8 soggetti                      Sostenibilità economica dell'intervento                      Nuovo fabbisogno lavorativo derivante dall'investimento (2 punti per ogni nuovo addetto fino a 3 addetti; 8 punti per più di 3 nuovi addetti)                      Progetto che prevede l'utilizzo di beni confiscati alla mafia (ai sensi della L.R. n. 15 del 15/11/2008 art. 7)</p>	<p>15 15 10 05 08 10 05 08 02</p>
<p><b>Territoriali</b> <b>PESO MAX 20</b></p>	<p>Percorsi ricadenti interamente in:                      Aree D                      Aree C e D</p>	<p>20 10</p>

## Spese ammissibili - I

- Realizzazione, ristrutturazione e adeguamento di fabbricati e altre strutture necessarie alla fruizione delle aree e degli itinerari rurali;
- Acquisto arredi, dotazioni tecnologiche e attrezzature strettamente funzionali alle finalità del progetto;
- Progettazione, realizzazione e messa in opera della segnaletica funzionale alla fruizione degli itinerari.
- Progettazione e realizzazione di materiale informativo relativo agli itinerari rurali dell'area;
- Spese per la partecipazione a fiere di settore;
- Creazione di siti web, di servizi telematici e multimediali innovativi e di altri servizi necessari alla fruizione degli itinerari rurali;
- Acquisto di beni e servizi necessari alla fruizione degli itinerari rurali.

## Spese ammissibili - II

- Spese finalizzate a garantire la visibilità delle opere realizzate, con attività informative e pubblicitarie;
- Acquisto, o leasing con patto di acquisto, di macchine e attrezzature, compresi i programmi informatici, strettamente funzionali agli interventi previsti, fino a un massimo del loro valore di mercato;
- Spese generali come onorari professionisti e consulenti, ricerche di mercato, studi di fattibilità, acquisizione di brevetti e licenze, fino al 12% delle spese ammissibili al netto dell'IVA;
- IVA nel caso in cui la stessa non sia recuperabile e realmente e definitivamente sostenuta dai beneficiari;
- Spese bancarie per la tenuta di un c/c appositamente aperto e dedicato all'investimento e spese per garanzie fidejussorie, nonché per l'acquisizione di autorizzazioni, pareri e nulla-osta.